

Boucherville

RÈGLEMENT DE ZONAGE 2018-290  
VILLE DE BOUCHERVILLE

Annexe C  
Territoires d'intérêt

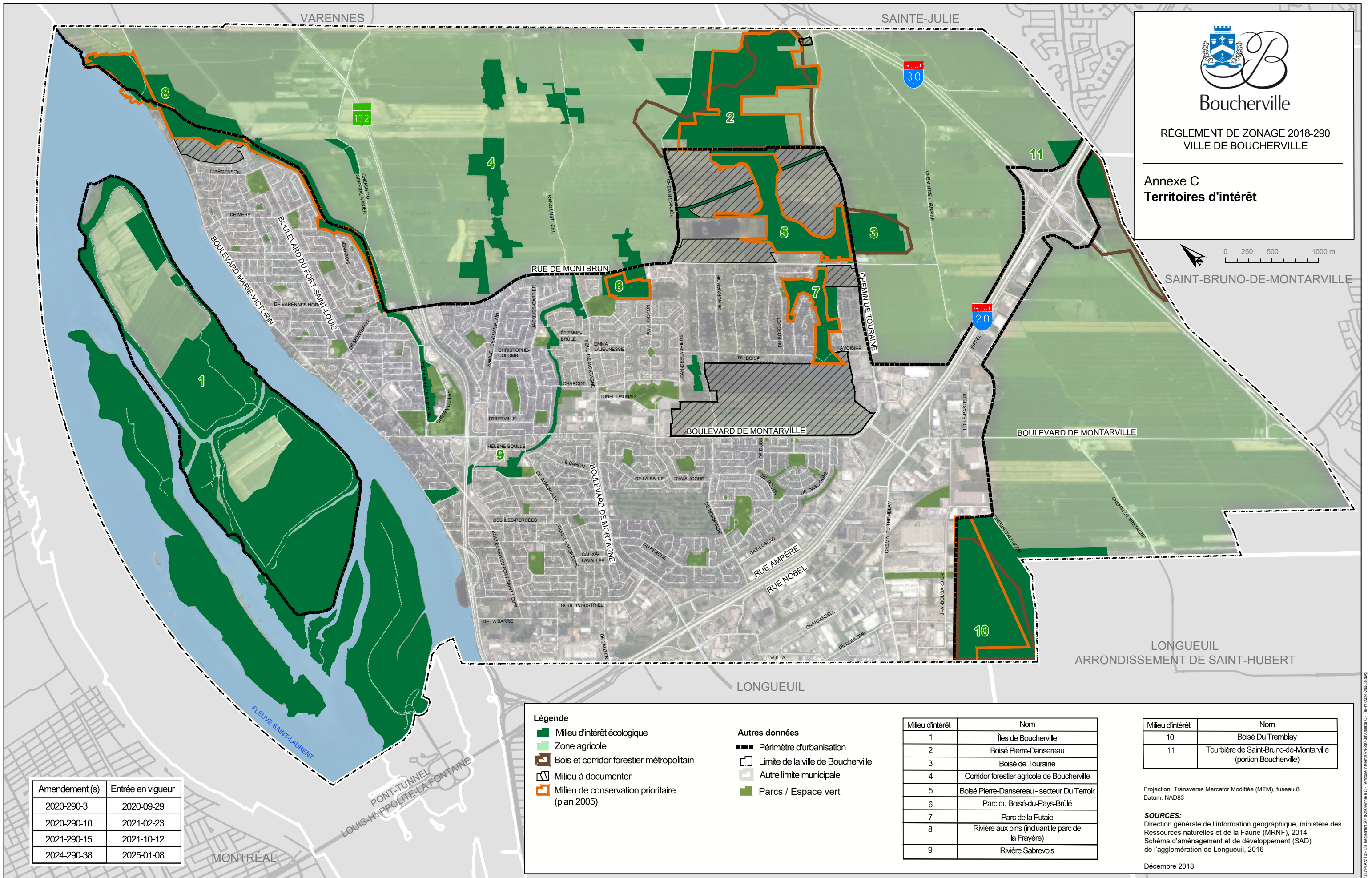
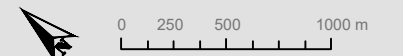

Amendement (s)	Entrée en vigueur
2020-290-3	2020-09-29
2020-290-10	2021-02-23
2021-290-15	2021-10-12
2024-290-38	2025-01-08

Légende

- Milieu d'intérêt écologique
- Zone agricole
- Bois et corridor forestier métropolitain
- Milieu à documenter
- Milieu de conservation prioritaire (plan 2005)

Autres données

- Périomètre d'urbanisation
- Limite de la ville de Boucherville
- Autre limite municipale
- Parcs / Espace vert

Milieu d'intérêt	Nom
1	Îles de Boucherville
2	Boisé Pierre-Dansereau
3	Boisé de Touraine
4	Corridor forestier agricole de Boucherville
5	Boisé Pierre-Dansereau - secteur Du Terroir
6	Parc du Boisé-du-Pays-Brûlé
7	Parc de la Futaie
8	Rivière aux pins (incluant le parc de la Frayère)
9	Rivière Sabrevois

Milieu d'intérêt	Nom
10	Boisé Du Tremblay
11	Tourbière de Saint-Bruno-de-Montarville (portion Boucherville)

Projection: Transverse Mercator Modifiée (MTM), fuseau 8  
Datum: NAD83

**SOURCES:**  
Direction générale de l'information géographique, ministère des Ressources naturelles et de la Faune (MRNF), 2014  
Schéma d'aménagement et de développement (SAD) de l'agglomération de Longueuil, 2016

Décembre 2018



Boucherville

RÈGLEMENT DE ZONAGE 2018-290  
VILLE DE BOUCHERVILLE

Annexe D  
Cours d'eau



SAINT-BRUNO-DE-MONTARVILLE

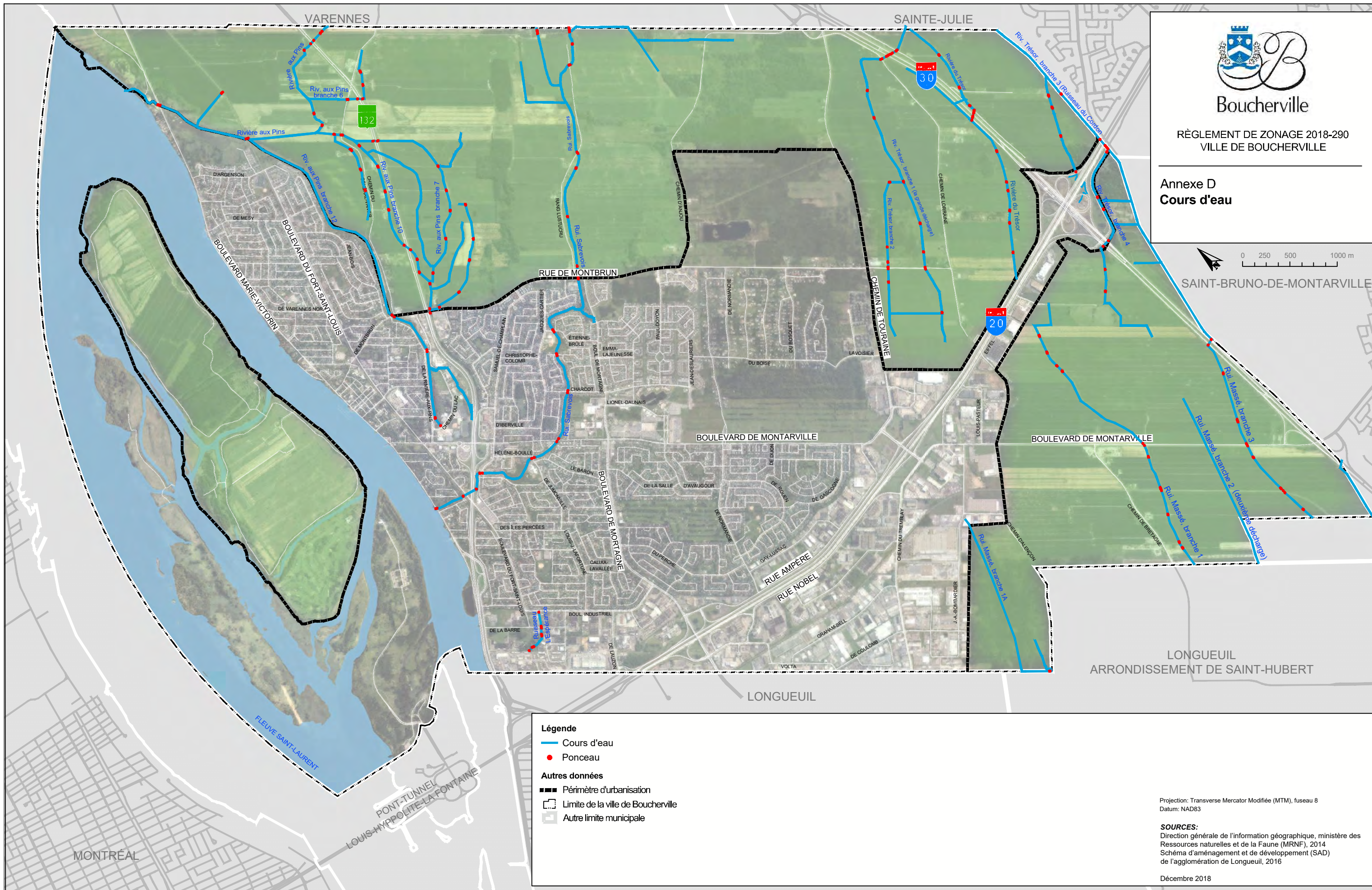

- Légende**
- Cours d'eau
  - Ponceau
- Autres données**
- Périmètre d'urbanisation
  - Limite de la ville de Boucherville
  - Autre limite municipale

Projection: Transverse Mercator Modifiée (MTM), fuseau 8  
Datum: NAD83

**SOURCES:**  
Direction générale de l'information géographique, ministère des Ressources naturelles et de la Faune (MRNF), 2014  
Schéma d'aménagement et de développement (SAD) de l'agglomération de Longueuil, 2016

Décembre 2018

# PROFIL EN LONG FLEUVE SAINT-LAURENT

TRONÇON : LAC SAINT-LOUIS - VARENNES

## LIGNES DE CRUE POUR DIFFÉRENTES RÉCURRENCES

ÉCHELLE VERTICALE : 1:80

ÉCHELLE HORIZONTALE : 1:100 000

JANVIER 1985

APPROUVÉ : VAN DIEM HOANG

PRÉPARÉ PAR : DENIS LAPOINTE

TRACÉ PAR : ANDRÉ DION - N. GUAY

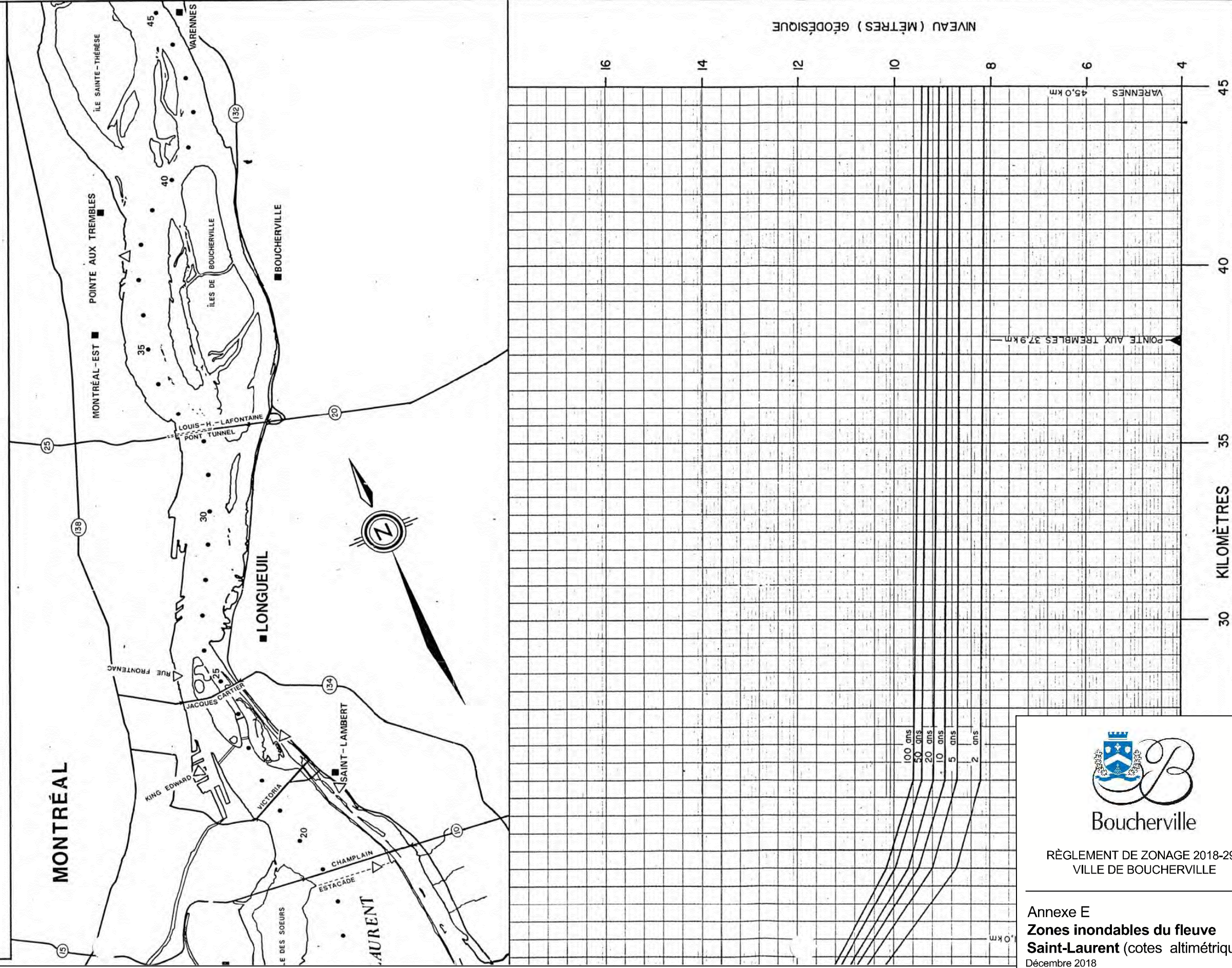

Boucherville

RÈGLEMENT DE ZONAGE 2018-290  
VILLE DE BOUCHERVILLE

Annexe E  
**Zones inondables du fleuve  
Saint-Laurent** (cotes altimétriques)  
Décembre 2018

VARENNES



Boucherville

RÈGLEMENT DE ZONAGE 2018-290  
VILLE DE BOUCHERVILLE

Annexe F  
**Zones inondables**  
(cartographiées)

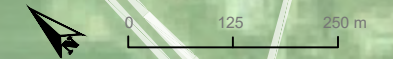



132





D'ARGENSON

**Légende**

**Plaine inondable**

-  Zone inondable 0-20 ans (cartographiée)
-  Zone inondable 20-100 ans (cartographiée)

**Autres données**

-  Périmètre d'urbanisation
-  Limite de la ville de Boucherville
-  Autre limite municipale
-  Zone agricole

Amendement (s)	Entrée en vigueur
2020-290-9	2020-11-05

Projection: Transverse Mercator Modifiée (MTM), fuseau 8  
Datum: NAD83

**SOURCES:**  
Direction générale de l'information géographique, ministère des  
Ressources naturelles et de la Faune (MRNF), 2014  
Schéma d'aménagement et de développement (SAD)  
de l'agglomération de Longueuil, 2016

Décembre 2018

U:\DDU\Plan\Reglement 2018-290\Annexe F - Zones inondables - EtM\Annex\_F\_Zones\_inondables.dwg



Boucherville

RÈGLEMENT DE ZONAGE 2018-290  
VILLE DE BOUCHERVILLE

Annexe G  
Zones de contraintes liées aux  
infrastructures de transport

0 250 500 1000 m

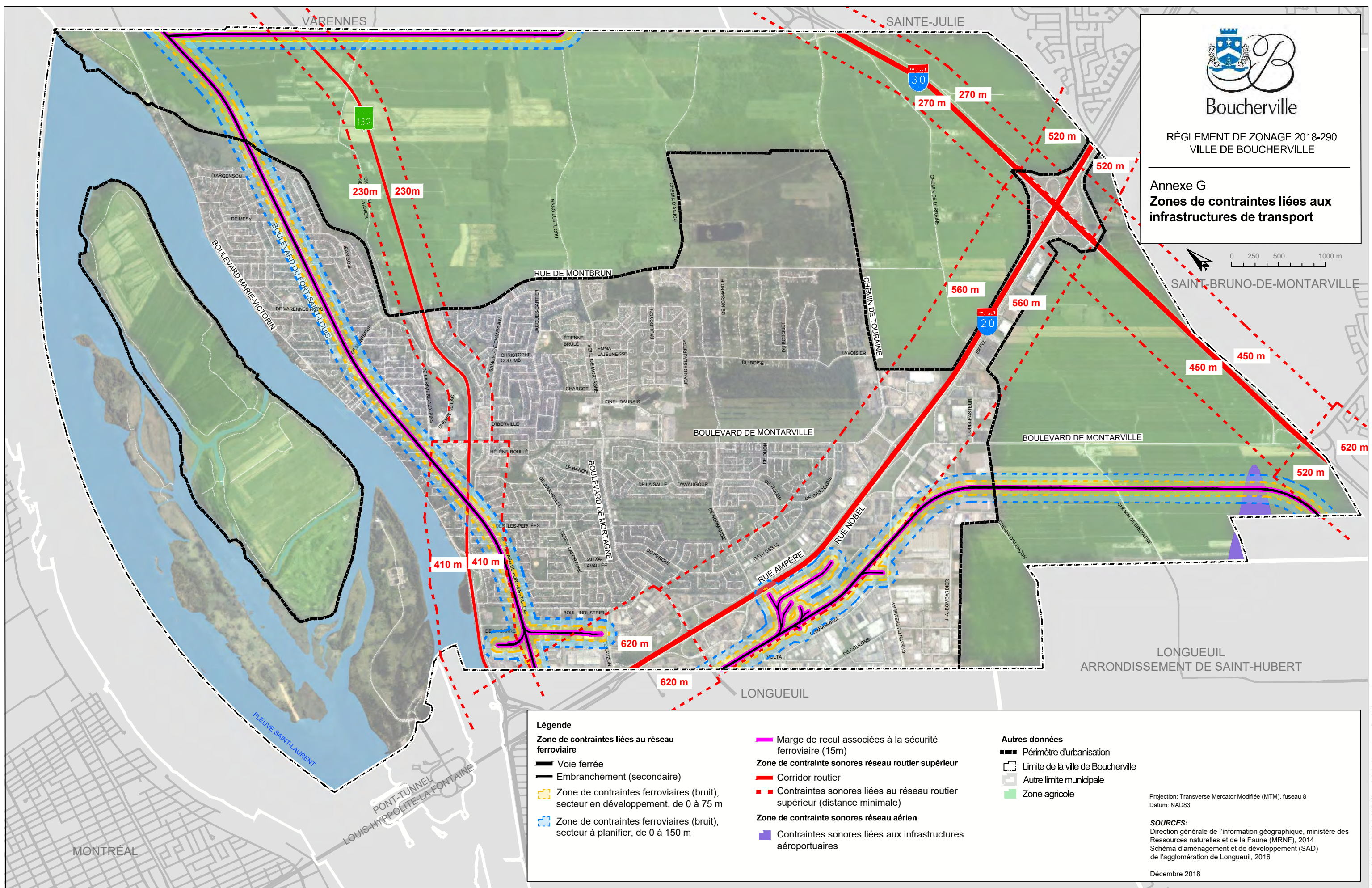

**Légende**

**Zone de contraintes liées au réseau ferroviaire**

- Voie ferrée
- Embranchement (secondaire)
- Zone de contraintes ferroviaires (bruit), secteur en développement, de 0 à 75 m
- Zone de contraintes ferroviaires (bruit), secteur à planifier, de 0 à 150 m

**Zone de contrainte sonore réseau routier supérieur**

- Corridor routier
- Contraintes sonores liées au réseau routier supérieur (distance minimale)

**Zone de contrainte sonore réseau aérien**

- Contraintes sonores liées aux infrastructures aéroportuaires

**Marge de recul associées à la sécurité ferroviaire (15m)**

**Autres données**

- Périmètre d'urbanisation
- Limite de la ville de Boucherville
- Autre limite municipale
- Zone agricole

Projection: Transverse Mercator Modifiée (MTM), fuseau 8  
Datum: NAD83

**SOURCES:**  
Direction générale de l'information géographique, ministère des Ressources naturelles et de la Faune (MRNF), 2014  
Schéma d'aménagement et de développement (SAD) de l'agglomération de Longueuil, 2016

Décembre 2018

U:\DDI\Plan\Projets\UR\Boucherville - RU\Carte\Annexe G - Contraintes sonores\Annexe\_G\_Contraintes\_sonores.dwg

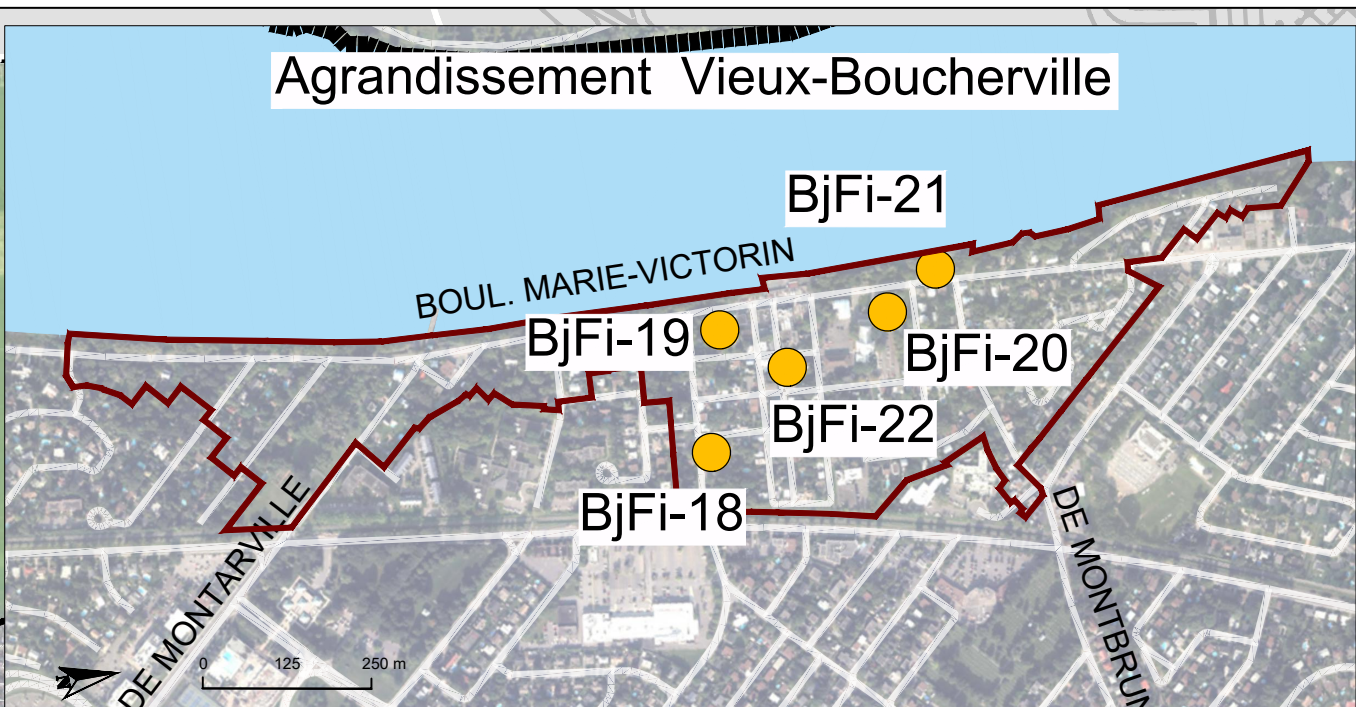
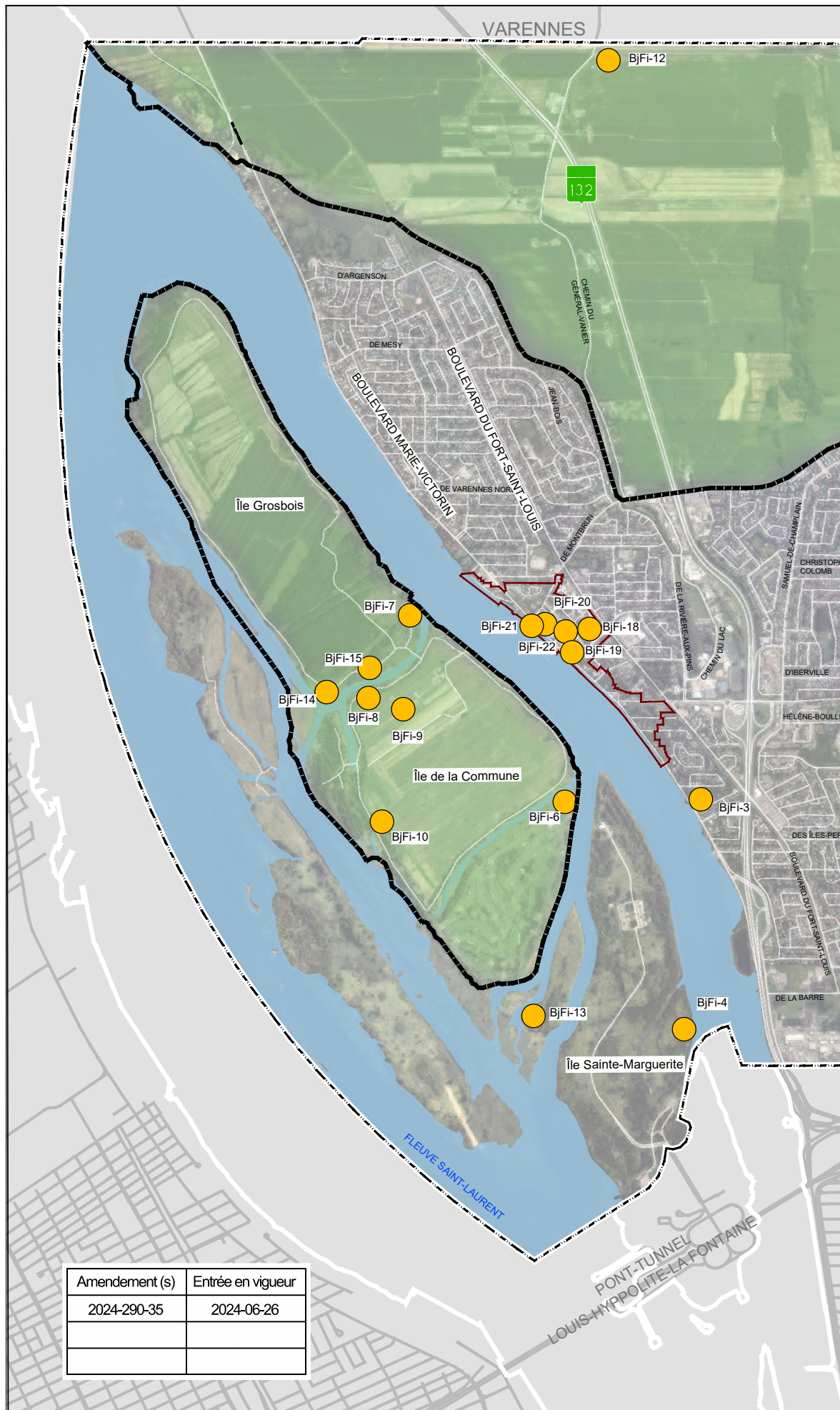

**Boucherville**

RÈGLEMENT DE ZONAGE 2018-290  
VILLE DE BOUCHERVILLE

Annexe H  
**Sites archéologiques connus**

SAINT-BRUNO-DE-MONTARVILLE

Site	Nom	Occupation	Localisation
BjFi-3	Parc de la Broquerie	Historique et préhistorique	Sur la rive sud du fleuve, en face de l'extrémité nord de l'île Sainte-Marguerite
BjFi-4	Épave Molson I (Lady Sherbrooke)	Euro-québécoise	Entrée du canal qui sépare l'île Molson de l'île Charron
BjFi-6	-	Amérindienne préhistorique	Confluence du chenal à Pinard et du bras droit du fleuve Saint-Laurent, au sud-est de l'île de la Commune
BjFi-7	-	Amérindienne préhistorique et Euro-québécoise	Au sud de l'île Grosbois à la confluence du chenal La Passe et du bras droit du fleuve Saint-Laurent
BjFi-8	-	Amérindienne préhistorique	À environ 220 m au sud du coin nord-ouest de l'île de la Commune
BjFi-9	-	Amérindienne préhistorique	À environ 320 m au sud du coin nord-ouest de l'île de la Commune
BjFi-10	-	Amérindienne préhistorique	Au sud-ouest de l'île de la Commune
BjFi-12	-	Amérindienne préhistorique	Côté nord du chemin de la Rivière-aux-Pins
BjFi-13	-	Amérindienne préhistorique	Pourtour de l'île Saint-Jean, sur la pointe nord-ouest
BjFi-14	-	Amérindienne préhistorique	Île Grosbois, dans sa portion sud, pointe sud-ouest
BjFi-15	-	Amérindienne préhistorique	Au sud de l'île Grosbois, devant le chenal La Passe, 175 m à l'est de BjFi-14
BjFi-18	Cercle social Pierre-Boucher	Amérindienne historique et préhistorique	Coin nord-est de l'intersection des rues Sainte-Marguerite et Pierre-Boucher
BjFi-19	-	Amérindienne préhistorique	518, boulevard Marie-Victorin
BjFi-20	-	Amérindienne préhistorique	Centre Monseigneur-Poissant, secteur de l'Église Sainte-Famille
BjFi-21	-	Amérindienne préhistorique	Parcs Joseph-Laramée et Léandre-Lacaille, secteur de l'Église Sainte-Famille
BjFi-22	Site Notre-Dame	Historique	532, rue Notre-Dame

- Légende**
- Site archéologique connu**
- Site archéologique connu
  - ▭ Site patrimonial cité du Vieux-Boucherville
- Autres données**
- Zone agricole
  - ▬ Périphérie d'urbanisation
  - ▭ Limite de la ville de Boucherville
  - ▭ Autre limite municipale

Amendement (s)	Entrée en vigueur
2024-290-35	2024-06-26

Projection: Transverse Mercator Modifiée (MTM), fuseau 8  
Datum: NAD83

**SOURCES:**  
Direction générale de l'information géographique, ministère des Ressources naturelles et de la Faune (MRNF), 2014  
Schéma d'aménagement et de développement (SAD) de l'agglomération de Longueuil, 2016

Décembre 2018



Boucherville

RÈGLEMENT DE ZONAGE 2018-290  
VILLE DE BOUCHERVILLE

Annexe I  
**Zones à potentiel archéologique  
préhistorique**



- Légende**
- Site patrimonial cité du Vieux-Boucherville
  - Zone à potentiel archéologique préhistorique
- Autres données**
- Périmètre d'urbanisation
  - Limite de la ville de Boucherville
  - Autre limite municipale
  - Zone agricole

Projection: Transverse Mercator Modifiée (MTM), fuseau 8  
Datum: NAD83

**SOURCES:**  
Direction générale de l'information géographique, ministère des  
Ressources naturelles et de la Faune (MRNF), 2014  
Schéma d'aménagement et de développement (SAD)  
de l'agglomération de Longueuil, 2016

Décembre 2018

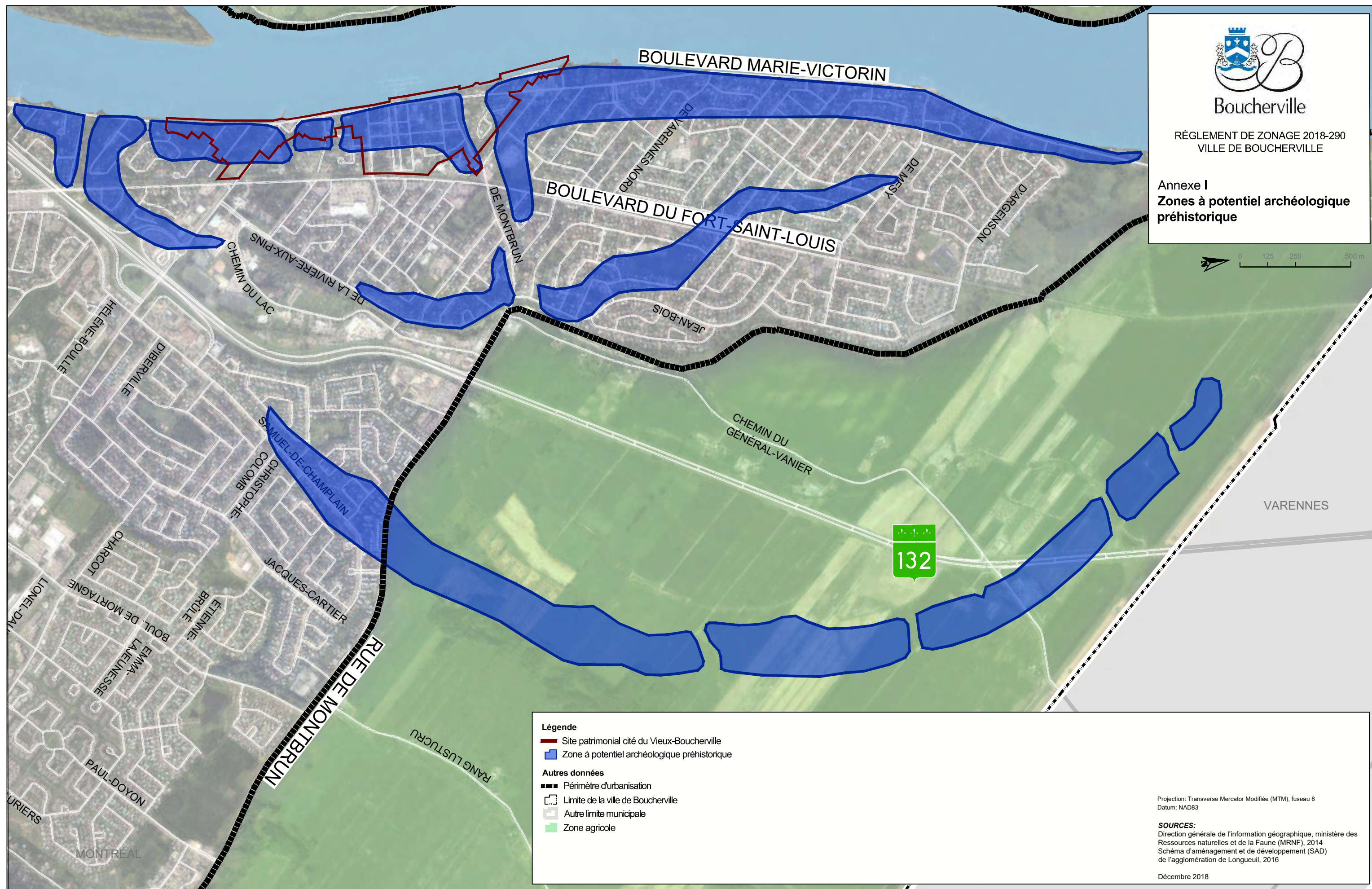



Boucherville

RÈGLEMENT DE ZONAGE 2018-290  
VILLE DE BOUCHERVILLE

Annexe J  
**Zones à potentiel archéologique  
historique**

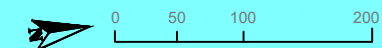

Villa de la  
Broquerie

Maison  
Louis-Hippolyte  
La Fontaine

Maison  
Quintal

Maison la  
Chaumière

Manoir  
François-  
Pierre-Boucher

Église  
Sainte-Famille

Maison  
Jean-Batiste-Gauthier  
Dit-Saint-Germain

BOULEVARD MARIE-VICTORIN

BOULEVARD DU FORT-SAINT-LOUIS

BOULEVARD DE MONTARVILLE

DE MONTBRUN

**Légende**

- Site patrimonial cité du Vieux-Boucherville
- ▣ Zone à potentiel archéologique historique

**Autres données**

- ▬ Périètre d'urbanisation
- Limite de la ville de Boucherville
- Autre limite municipale
- Zone agricole

Projection: Transverse Mercator Modifiée (MTM), fuseau 8  
Datum: NAD83

**SOURCES:**  
Direction générale de l'information géographique, ministère des  
Ressources naturelles et de la Faune (MRNF), 2014  
Schéma d'aménagement et de développement (SAD)  
de l'agglomération de Longueuil, 2016

Décembre 2018



Boucherville

RÈGLEMENT DE ZONAGE 2018-290  
VILLE DE BOUCHERVILLE

Annexe K  
Zone agricole et  
zonage de production



SAINT-BRUNO-DE-MONTARVILLE

LONGUEUIL  
ARRONDISSEMENT DE SAINT-HUBERT

Légende

Zonage de production (Charge d'odeur)

- 500 mètres (<math>\leq 0,7</math> uniquement)
- 501 à 1500 mètres (<math>< 1</math> uniquement)
- 1501 mètres et plus (tout type d'élevage)

Autres données

- Périmètre d'urbanisation
- Limite de la ville de Boucherville
- Autre limite municipale

Projection: Transverse Mercator Modifiée (MTM), fuseau 8  
Datum: NAD83

SOURCES:  
Direction générale de l'information géographique, ministère des  
Ressources naturelles et de la Faune (MRNF), 2014  
Schéma d'aménagement et de développement (SAD)  
de l'agglomération de Longueuil, 2016

Décembre 2018

